

Velkommen



Vær opdateret
- Find os på
Facebook

Til elever

Velkommen til Hermitage

Skolehjem & Kursuscenter

Velkommen

Hermitage Skolehjem & Kursuscenter vil under dit skoleophold fungere som dit hjem, og vi håber derfor, at du vil finde dig godt til rette under opholdet.

Et skolehjem er ikke et hotel, men et sted, hvor man sammen med andre beboere har mulighed for at få en god og indholdelsesrig fritid. Da skolehjemmet også er et kursuscenter, bor her også gæster under hotellignende forhold.

På skolehjemmet forventer vi, at du tager hensyn, viser tolerance, anvarsfølelse og engagement i forhold til de andre beboere og personalet.

Der er også en række husregler, som skal overholdes. Husreglerne kan du læse mere om på side 7.

Vi vil bede dig om at læse dette hæfte og medbringe det til dit ophold. Når du ankommer til skolehjemmet, vil du en af de første aftener blive indkaldt til informationsmøde (se opslag).

Sammen med dig vil Hermitage Skolehjem & Kursuscenters personale være med til at skabe de bedste rammer for dig og dine medbeboere.

Jacob Søborg, afdelingschef



Praktiske oplysninger

Din adresse under opholdet

Hermitage Skolehjem & Kursuscenter

Dit navn

Dit værelsesnr.

Søvej 2, 6700 Esbjerg

Tlf. 7512 6464

Beliggenhed

Der er ca. 15 minutters gang fra skolehjemmet til Rybners' hovedafdeling på Spangsbjerg Møllevej 72. Til afdelingen på Storstrømsvej er der noget længere. Se kort på bagsiden af folderen. Medbring derfor evt. en cykel.

Kommer du til Esbjerg med offentlige transportmidler, afgår der busser fra banegårdsområdet til skolehjemmet.

Se www.rejseplanen.dk

Ankomst og indkvartering

At bo på skolehjem er et tilbud til dig. Hvis du ikke ønsker at benytte dig af tilbuddet, bedes du straks og senest 2 uger inden skolestart meddele dette til sekretæren på den afdeling, du uddannes inden for. Ved manglende framelding vil der blive opkrævet et gebyr. Fristen på de 2 uger er også gældende, hvis du afmelder opholdet midt i en skoleperiode.

Du kan indkvartere dig på Skolehjemmet dagen inden skolestart. Indkvartering finder sted fra kl. 19.00-22.30. Der er på denne dag ikke beregnet aftensmad til dig. Ved ankomst henvender du dig til receptionen. Der vil du få udleveret nøgle og adgangsbrik, og få oplysning om dato for afholdelse af det vigtige informationsmøde, hvor der er mødepligt.

Nøgle og adgangsbrik

Nøgle og adgangsbrik du får udleveret ved ankomst, er du ansvarlig for. Bortkommen nøgle erstattes med kr. 1.100,00.

Afrejse

På afrejsedagen skal dit værelse være tømt og rengjort senest kl. 08.30, ligesom nøgle og nøglekort skal være afleveret i receptionen.

Værelset

Du skal være opmærksom på, at værelserne er dobbeltværelser, som udgangspunkt bor I sammen to og to på værelserne.

- Værelset er møbleret. Du skal selv medbringe dyne, hovedpude, sengelinned og håndklæder.
- Du må ikke medbringe køleskab, elkedel, kaffemaskine, varmeblæser eller lign.
- Du har ansvaret for værelset, som skal holdes rengjort og pænt. Støvsuger og ekstra rengøringsartikler er at finde på værelsesgangene.

Personalet vil periodisk tilse værelset.

Måltider

De daglige måltider indtages i restauranten på Hermitage

Morgenmad kl. 06.30 - 08.00

Aftensmaden kl. 17.30 - 19.00

Vær opmærksom på, at du skal være færdig med at spise inden for dette tidsrum.

Frokosten indtages i skolens kantiner mod aflevering af en datostemplet spisebillet, du kan få udleveret i receptionen på Hermitage. Procedure for brug af spisebilletten orienteres du om på det første informationsmøde.

Omlædning

Da der forefindes bad og omlædningsrum på skolen, skal du skifte fra arbejdstøj til fritidstøj, før du forlader skolen, da det ikke er tilladt at opholde sig i snavset arbejdstøj på skolehjemmet.

Vask

Der er vaskemaskiner og tørretumbler til rådighed. Brug af disse afregnes via en app

Fritidsaktiviteter

På Hermitage Skolehjem & Kursuscenter tilbydes en række forskellige fritidsaktiviteter. Der kan bl.a. nævnes motionsrum, opholdsrum med billardborde, TV og mulighed for diverse spil i fælleslokalerne. Der er adgang til en idrætshal, hvor der er mulighed for at spille badminton, fodbold, volleyball, floorball, basketball. Udenfor er der anlagt en fodbold- og volleyballbane.

Befordring

Når du er berettiget til at bo på skolehjemmet, ikke har en uddannelsesaftale og går på grundforløbet er du berettiget til, at søge befordringsgodtgørelse i forbindelse med transport til weekend mellem bopæl og skolehjem. Du er forpligtet til at benytte det billigste offentlige transportmiddel. Er du berettiget til befordring, skal du henvende dig i receptionen på skolehjemmet for nærmere information.

Weekend

Du kan ikke opholde dig på skolehjemmet i weekends.

Sygdom

I tilfælde af sygdom skal dette meddeles i receptionen senest kl. 08:30, således at skolen kan blive orienteret. Akut sygdom meddeles naturligvis straks personalet.

Parkering

Det er gratis at parkere ved Hermitage. Har du en elbil findes der ladestationer i parkeringsområdet. Disse er du velkommen til at benytte under opladning.

Forsikring

Hermitage Skolehjem & Kursuscenters forsikring dækker ikke beboeres personlige ejendele og skader, der er forvoldt af beboere. Det er derfor vigtigt, at du har dine forsikringsforhold i orden inden dit ophold. Husk altid at lukke vinduer og låse døren, når du forlader Hermitage.

Rygepolitik

Hermitage Skolehjem og Kursuscenter er røgfrit - gælder også brug af E-cigaretter/vandpiber. Der henvises til rygeområder.

Ferie

Det må påregnes, at skolehjemmet er lukket i skoleferier og på helligedage.

Post

Du skal ikke ændre adresse i folkeregisteret, men må gerne ændre postadresse.

Personale

På skolehjemmet er der tilknyttet flere dygtige personalegrupper: Servicepersonale, oldfrue, pedel, skolehjemsassistenter, sekretær og afdelingschef.

Ved brand

Ved ankomst skal du sætte dig ind i brand-instruksen, således at du er i stand til at handle efter den i tilfælde af brand. Instruksen er hængt op på værelset. I øvrigt opfordres til forsigtig omgang med ild. Du skal være opmærksom på, at der er opsat røgdetektor. Aktiveres denne uden brand, vil du blive draget økonomisk til ansvar.

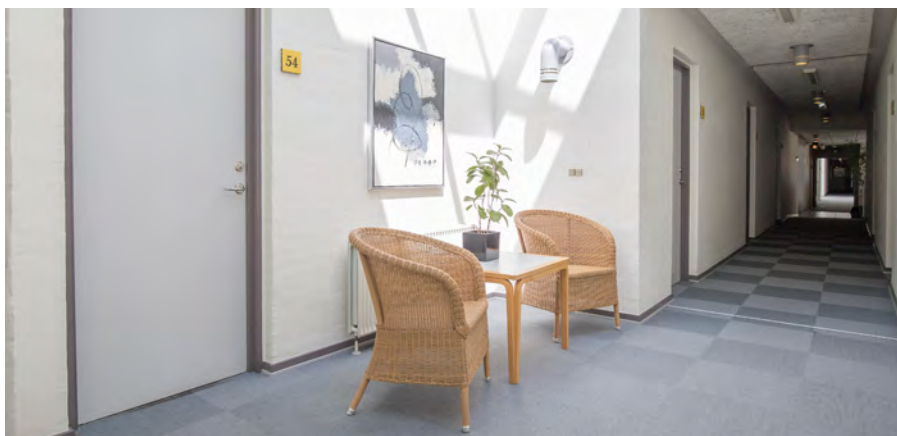



Husregler

- Støjende adfærd på gangene samt musik for åbne døre og vinduer er ikke tilladt.
- Kl. 23.00 skal der være ro på gange, værelser og fællesområder.
- Du må ikke besidde eller bruge euforiserende stoffer. Hvis du har indtaget euforiserende stoffer, eller hvis der findes spor på dit værelse, der indikerer, at der er blevet indtaget euforiserende stoffer, vil du øjeblikkelig blive bortvist fra skolehjemmet. Der vil periodisk blive foretaget kontrol i denne forbindelse.
- Der må ikke forefindes øl og spiritus på værelserne. Det er dog tilladt at købe øl i begrænset omfang i receptionen, disse må nydes i fritidsafdelingen - og altså ikke på værelserne.
- Det er forbudt at ryge på værelset - gælder også brug af E-cigaretter/vandpibe
- El artikler, f.eks. el-kedel, kaffemaskine, køleskab, varmeblæser, må ikke benyttes på værelset.
- Du må ikke optræde i beruset tilstand, når du opholder dig på skolehjemmet.
- Du skal selv sørge for, at dit værelse er rengjort og ryddet op. Opsætning af billeder og lignende må kun ske på opslagstavler og/eller lister.
- Ved fraflytning skal værelset afleveres i ryddet- og rengjort stand senest kl. 08.30 på afrejsedagen.
- Gæster er velkomne, men besøg skal meddeles receptionen. Gæster skal forlade skolehjemmet senest kl. 23.00. Gæster må ikke overnatte på skolehjemmet, medmindre det er aftalt med receptionen. Den fastlagte pris skal betales forud.
- Det er obligatorisk at deltage i informationsmødet i forbindelse med indkvartering på skolehjemmet.
- Hvis ovennævnte punkter ikke overholdes, kan det medføre opholdsmæssige konsekvenser.

Her finder du Rybners

- 1 Rybners Tekniske Skole**
Rybners Handelsskole
Rybners Tekniske Gymnasium og HF
Rybners Kursuscenter - Styling og Regulering og CAD
Spangsbjerg Møllevej 72,
6700 Esbjerg
Tlf. 7913 4511
- 2 Rescue Center Denmark**
Storstrømsvej 39,
6715 Esbjerg N
Tlf. 7913 4555
- 3 Rybners Tekniske Skole**
Rybners Kursuscenter - Svejseteknisk Afdeling
Storstrømsvej 39,
6715 Esbjerg N
Tlf. 7913 4588
- 4 Hermitage Skolehjem
& Kursuscenter**
Søvej 2,
6700 Esbjerg
Tlf. 7512 6464
- 5 Rybners Almene Gymnasium**
Rybners Handelsgymnasium
Grådybet 73G,
6700 Esbjerg
Tlf. 7913 4511

